

ESCALA 1/200

QUADRO DE ÁREAS	
PAVTO TÉRREO	971,5 m²
PAVTO MEZANINO	244,1 m²
ÁREA CONSTRUÍDA TOTAL	1.215,6 m²



SEM ESCALA



SECRETARIA ESPECIAL DE OBRAS:	ENR. C/ FÁBIO CORREIA GASPARETTO	CREA/RG 07/2006
SECRETÁRIO DE OBRAS:	ENR. C/ PAULO ROBERTO HENDES	
FISCALIZAÇÃO DE OBRAS:		
CHAPÉU-DE-CHINA:	ENR. C/ ALEXANDER ZENARO	CREA/RG 1031/2013
	ENR. ELÉTRIC MARILYN TODESCATI	CREA/RG 1198/2015
CERRO LAJÃO:	ENR. C/ PAULO ROBERTO HENDES	CREA/RG 1070/12
	ENR. C/ GANSO ROGER SCHMIDT	CREA/RG 478/2009
ERECIMENS	ENR. C/ LARISSA ANA CHARELLO	CREA/RG 07/2006
LARANJEIRA DO SUL/RS	ENR. C/ FÁBIO ORNETA	CREA/RG 1841/2010
MELHIAZEPE	ENR. C/ FRANCISCO BALESTRIN	CREA/RG 02/2006
EQUIPE TÉCNICA BDI		
ARG. URS ADELINA FREITAS MCGOTT	CAUBR 1471/2015	
ARG. URS WILSON JACQUES	CAUBR 4425/2016	
ARG. URS LAUDIL LUIZ POMERANIER	CAUBR 4425/2016	
ARG. URS RODRIGO EMERSON	CREA/RG 1095/2018	
ARG. URS ANTONIO TESTON	CREA/RG 1095/2018	
ARG. SANT. ADMIR TANICIM	CREA/RG 1390/2019	
ARG. MLC. DANIEL ESPIN	CREA/RG 1141/2017	
ARG. MEC. GOSUAM FAVERO		
ARG. ELÉTRIC. DIEGO GIOVATTO		
ARG. ELÉTRIC. WENDSON		

ENG. CIV. FÁBIO CORREA GASPARETTO
CREA/SC 067202-5
RESPONSÁVEL TÉCNICO

ARQ. URB. VINÍCIUS CESAR CADENA LINCZUK
CAU/ BR 443695-1
RESPONSÁVEL TÉCNICO

ARQ. URB. ADRIANA FREITAS MIGOTT
CAU/BR A41125-6
RESPONSÁVEL TÉCNICO

RESPONSÁVEL: SEQ.UFFS

LOCAL:
ERECHIM - RS

OBRA:
CANTEIRO EXPERIMENTAL DE ARQUITETURA

PROJETO:
ARQUITETÔNICO

CONTEÚDO:
LOCALIZAÇÃO
IMPLANTAÇÃO

ENDEREÇO:
RODOVIA ERS 135, km 72

RESPONSÁVEL TÉCNICO	FASE: EXECUTIVO REVISÃO Nº: R01 DATA: 22/09/2021 DESENHADO POR: VINÍCIUS/ ADRIANA NOME DO ARQUIVO: CANTIERO - DIFERENCIAL + ARGUMENTURA - UFFO_DE_FE_ARG.DWG
---------------------	---

RESPONSÁVEL TÉCNICO

ESCALA:
INDICADA

TAMANHO FOLHA:
A1

Nº PRANCHA:

ARQ 01 / 06

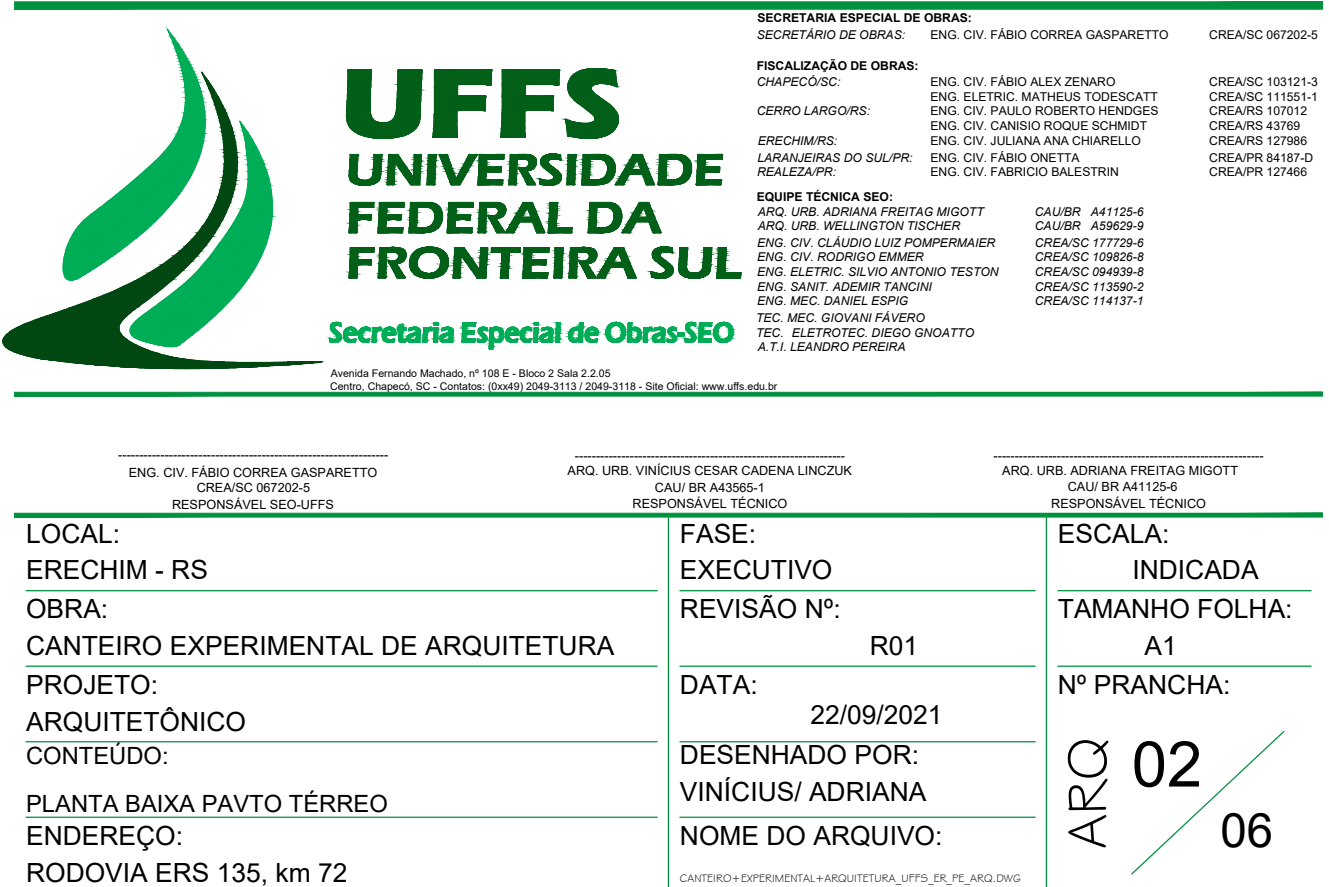

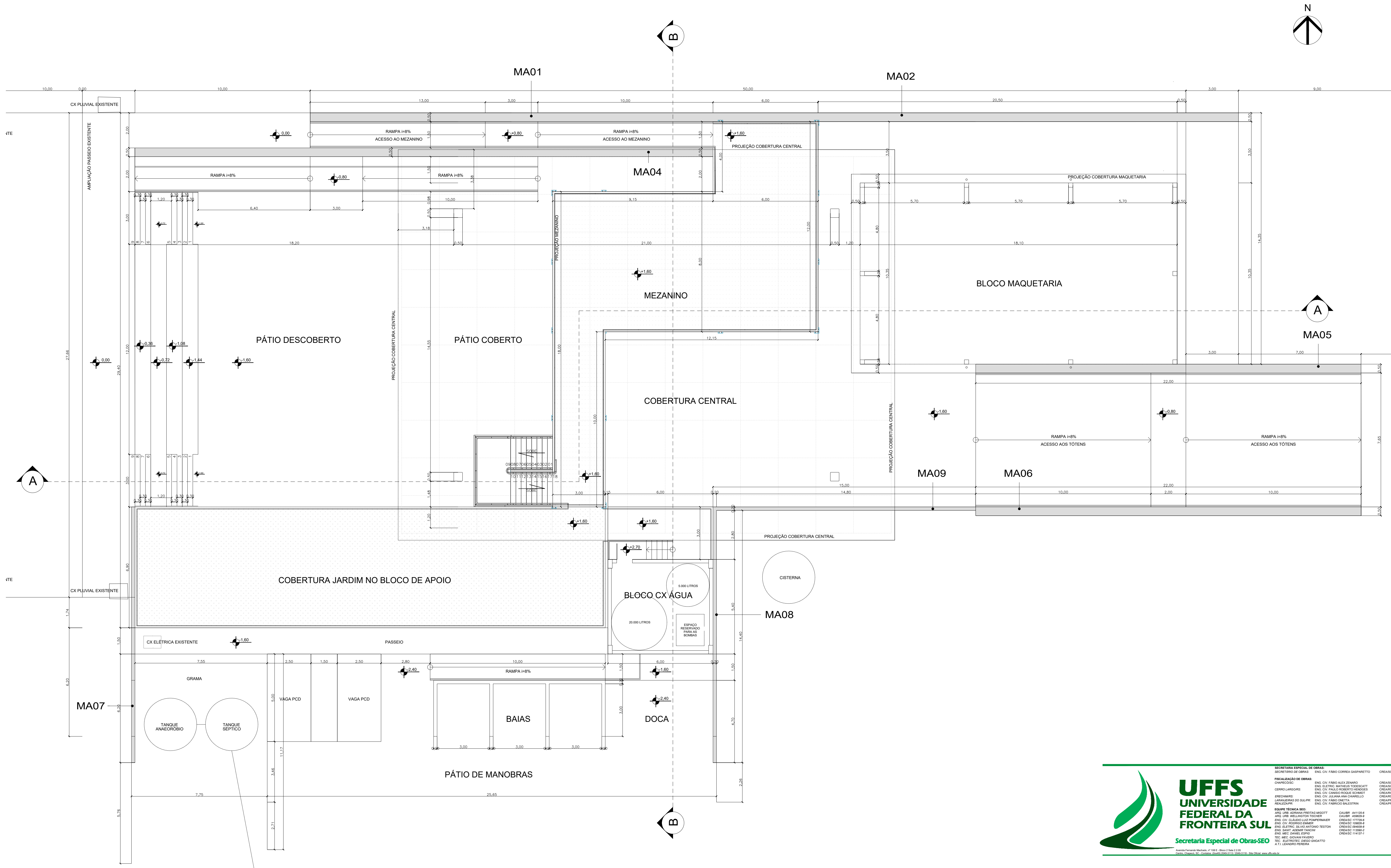

PLANTA BAIXA MEZANINO
ESCALA 1/100
ÁREA CONSTRUÍDA PAVTO MEZANINO = 244,10 m²



UFFS

UNIVERSIDADE

FEDERAL DA

FRONTEIRA SUL

Secretaria Especial de Obras-SEO

Av. Antônio Manoel, nº 100 - Rm. 2.005
Cidade: Chapecó, SC - CEP: 89801-900 - Fone: (41) 3333-1111 - Site Oficial: www.uffs.edu.br

SECRETARIA ESPECIAL DE OBRAS:
SECRETÁRIO DE OBRAS: ENG. CIV. FÁBIO CORREIA GASPARETTO CREA/SC 087203-6

FISCALIZAÇÃO DE OBRAS:
CONFERENTES: ENG. CIV. FÁBIO ALEX ZENARO CREA/SC 103311-3
ENG. ELETRIC. MATHEUS TONERENTI CREA/SC 11881-1
CERRO LAUROGERS: ENG. CIV. PAULO ROBERTO HENDES CREA/RS 107912
ENG. CIV. CARLOS ROQUE SCHMIDT CREA/RS 107912
EXECUTIVAS: LARAPARAGUAI DO SUL: ENG. CIV. JULIANA ANA CHARELLO CREA/RS 127889
REALIZAPR: ENG. CIV. FÁBIO DINETHA CREA/PR 81151-0
ENG. CIV. FÁBIO SALESSTRON CREA/PR 127468

EQUIPE TÉCNICA BDO:
ARQ. URS. ADRIANA FREITAS MISOOTT CAUBR 441125-6
ARQ. URS. WELLINGTON TOSCHER CAUBR 456328-6
ENG. CIV. CLAUDIO LUIZ POMPERMAKER CREA/SC 177738-6
ENG. CIV. RODRIGO ENACHE CREA/SC 158838-6
ENG. ELETRIC. SILVIO ANTONIO TESTON CREA/SC 94938-6
ENG. SANIT. ADRIANA ENACHE CREA/SC 13385-2
ENG. MEC. DANIEL ESPIN CREA/SC 114137-1
TIC. MEC. DIOVAN FÁBIO
TIC. ELETRIC. DIOGO GONÇALVES
A.T.I. LEANDRO PEREIRA

ARG. CIV. VINÍCIUS CESAR CADEIRA LINCOLN
CAU/BR 445651-1
RESPONSÁVEL TÉCNICO

ARG. URS. ADRIANA FREITAS MISOOTT
CAU/BR 441125-6
RESPONSÁVEL TÉCNICO

ARG. CIV. FÁBIO CORREIA GASPARETTO
CAU/BR 445651-1
RESPONSÁVEL TÉCNICO

LOCAL:
ERECHIM - RS

OBRA:
CANTEIRO EXPERIMENTAL DE ARQUITETURA

PROJETO:
ARQUITETÔNICO

CONTEÚDO:
PLANTA BAIXA MEZANINO

ENDEREÇO:
RODOVIA ERS 135, km 72

FASE:
EXECUTIVO

REVISÃO Nº:
R01

DATA:
22/09/2021

DESENHADO POR:
VINÍCIUS/ADRIANA

NOME DO ARQUIVO:
CANTEIRO-EXPERIMENTAL-ARQUITETURA_UFFS_PV_MEZANO

ESCALA:
INDICADA

TAMANHO FOLHA:
A1

Nº PRANCHA:
03

06

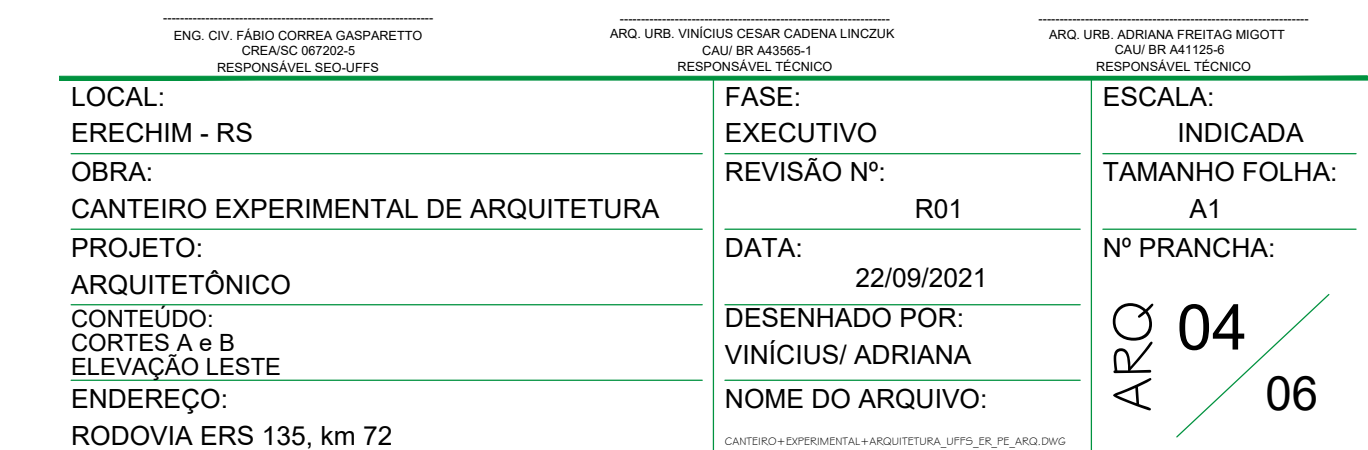





UFFS

UNIVERSIDADE

FEDERAL DA

FRONTEIRA SUL

Sociedade Especial de Obras-SEO

Av. Antônio Ferreira Machado, nº 108 - R. José S. Z. de
 Almeida, Chapadão do Sul, Paraná, CEP: 83040-000 (11) 3366-1111 - Site: www.uffs.br

SECRETARIA ESPECIAL DE OBRAS:
 ENG. CIV. FÁBIO CORREIA CARPACCETTO
 CREA/RG 087202-5

REALIZAÇÃO DE OBRAS:
 CHARGE/CS:
 ENG. CIV. FÁBIO ALEXANDRE ZANARDI
 CREA/RG 103131-3

COORDENADOR GERAL:
 ENG. ELETRO. MATHEUS TRODECATI
 CREA/RG 115561-1

COORDENADOR GERAL:
 ENG. CIV. PAULO ROBERTO WENDERS
 CREA/RG 102912

ERECHIM:
 ENG. CIV. JULIANA ANA CHARELLO
 CREA/RG 127869

LABORAL/RS DO SUL:
 ENG. CIV. FÁBIO NETO
 CREA/RG 129498

REALIZAÇÃO:
 ENG. CIV. FABRÍCIO BAULESTEN
 CREA/RG 087202-5

EQUIPE TÉCNICA SEO:
 ARQ. URS. ADRIANA FREITAS MIGOTTI
 CAU/RB 441225-6

ENG. CIV. CLAUDIO LOPES POMPERMAIER
 CREA/RG 177756-6

ENG. CIV. ROBERTO DAMPA
 CREA/RG 108854-9

ENG. ELETRO. SILVIO ANTONIO TESTON
 CREA/RG 034838-8

ENG. ADRIANA KNOCH
 CREA/RG 118125-2

ENG. MEC. DANIEL ESPINO
 CREA/RG 114127-1

TEC. MEC. GIOVANA PAVISTO
 CREA/RG 114127-1

ARQ. URS. ADRIANA FREITAS MIGOTTI
 CAU/RB 441225-6

ARQ. URS. ADRIANA FREITAS MIGOTTI
 CAU/RB 441225-6

REALIZAÇÃO DE OBRAS:
 CHARGE/CS:
 ENG. CIV. FÁBIO ALEXANDRE ZANARDI
 CREA/RG 103131-3

COORDENADOR GERAL:
 ENG. ELETRO. MATHEUS TRODECATI
 CREA/RG 115561-1

COORDENADOR GERAL:
 ENG. CIV. PAULO ROBERTO WENDERS
 CREA/RG 102912

ERECHIM:
 ENG. CIV. JULIANA ANA CHARELLO
 CREA/RG 127869

LABORAL/RS DO SUL:
 ENG. CIV. FÁBIO NETO
 CREA/RG 129498

REALIZAÇÃO:
 ENG. CIV. FABRÍCIO BAULESTEN
 CREA/RG 087202-5

EQUIPE TÉCNICA SEO:
 ARQ. URS. ADRIANA FREITAS MIGOTTI
 CAU/RB 441225-6

ENG. CIV. CLAUDIO LOPES POMPERMAIER
 CREA/RG 177756-6

ENG. CIV. ROBERTO DAMPA
 CREA/RG 108854-9

ENG. ELETRO. SILVIO ANTONIO TESTON
 CREA/RG 034838-8

ENG. ADRIANA KNOCH
 CREA/RG 118125-2

ENG. MEC. DANIEL ESPINO
 CREA/RG 114127-1

TEC. MEC. GIOVANA PAVISTO
 CREA/RG 114127-1

ARQ. URS. ADRIANA FREITAS MIGOTTI
 CAU/RB 441225-6

ARQ. URS. ADRIANA FREITAS MIGOTTI
 CAU/RB 441225-6

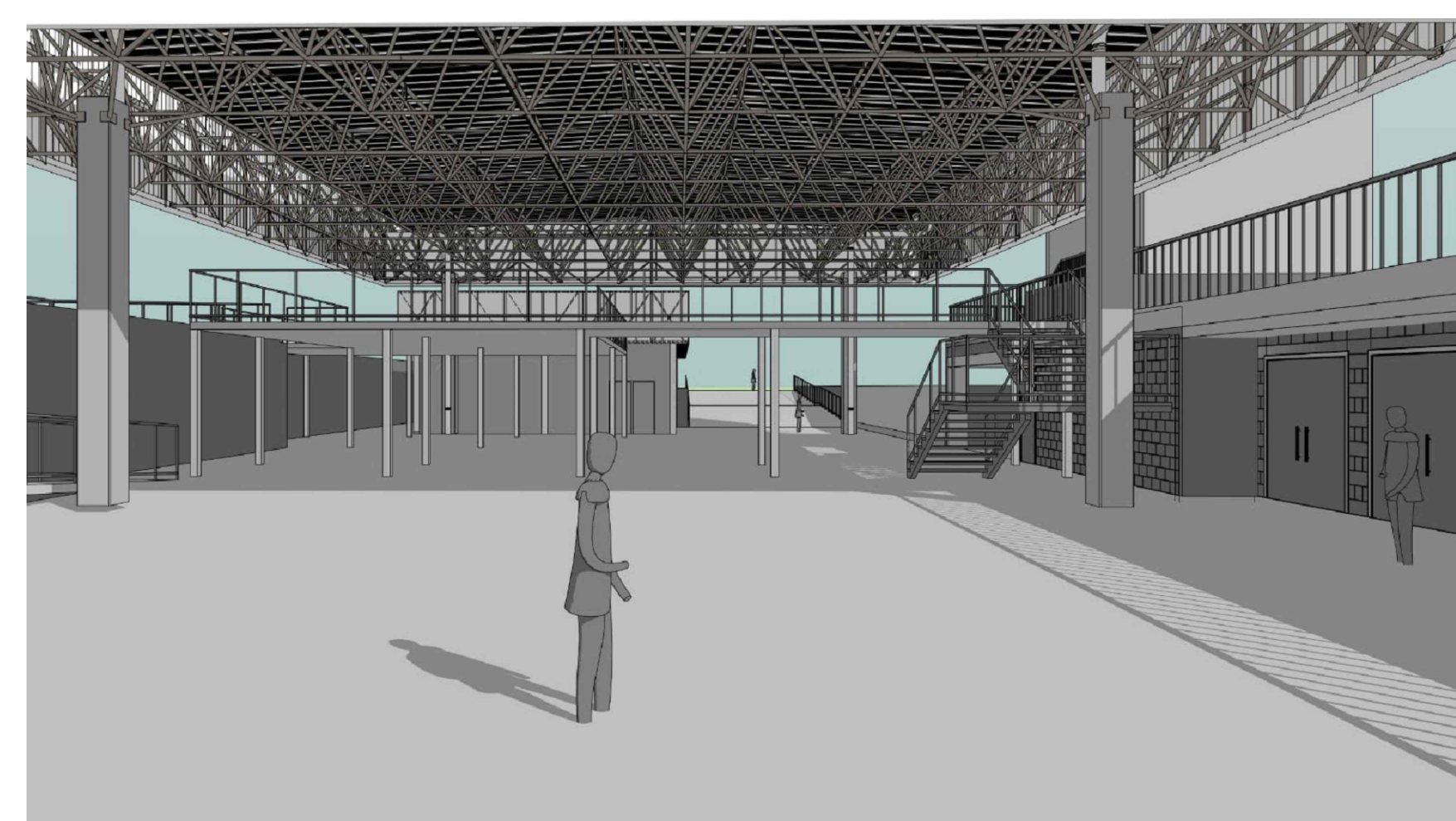
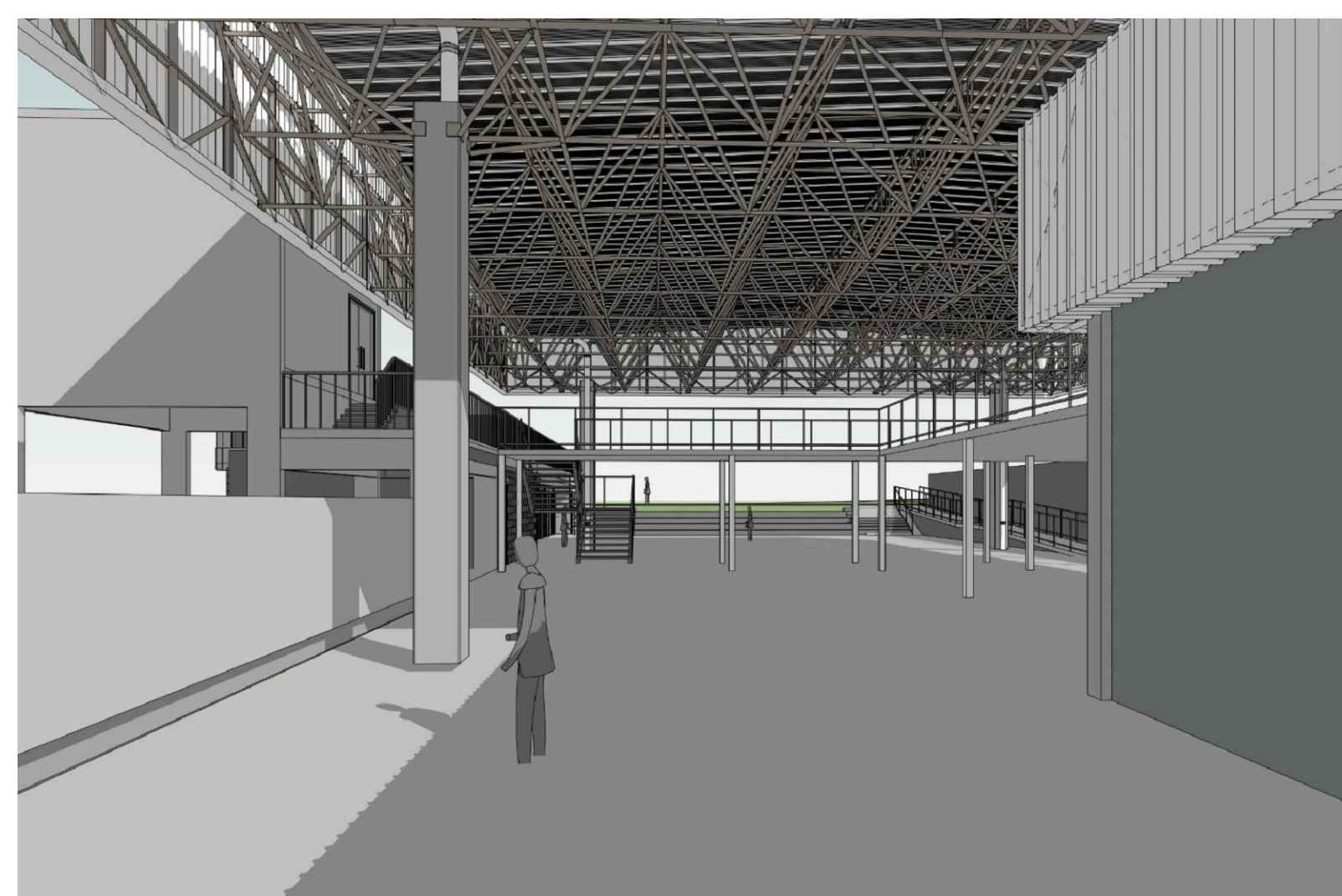
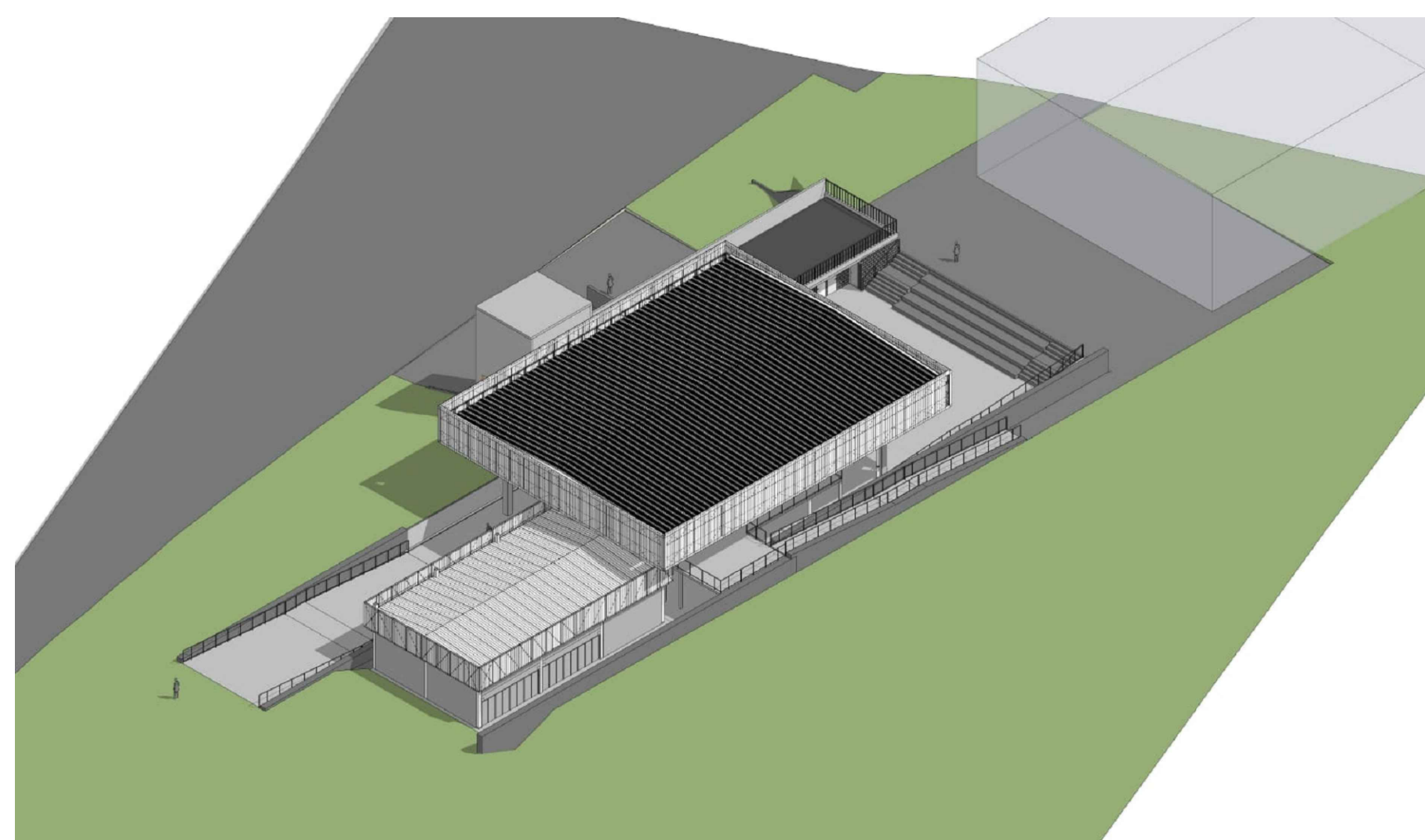
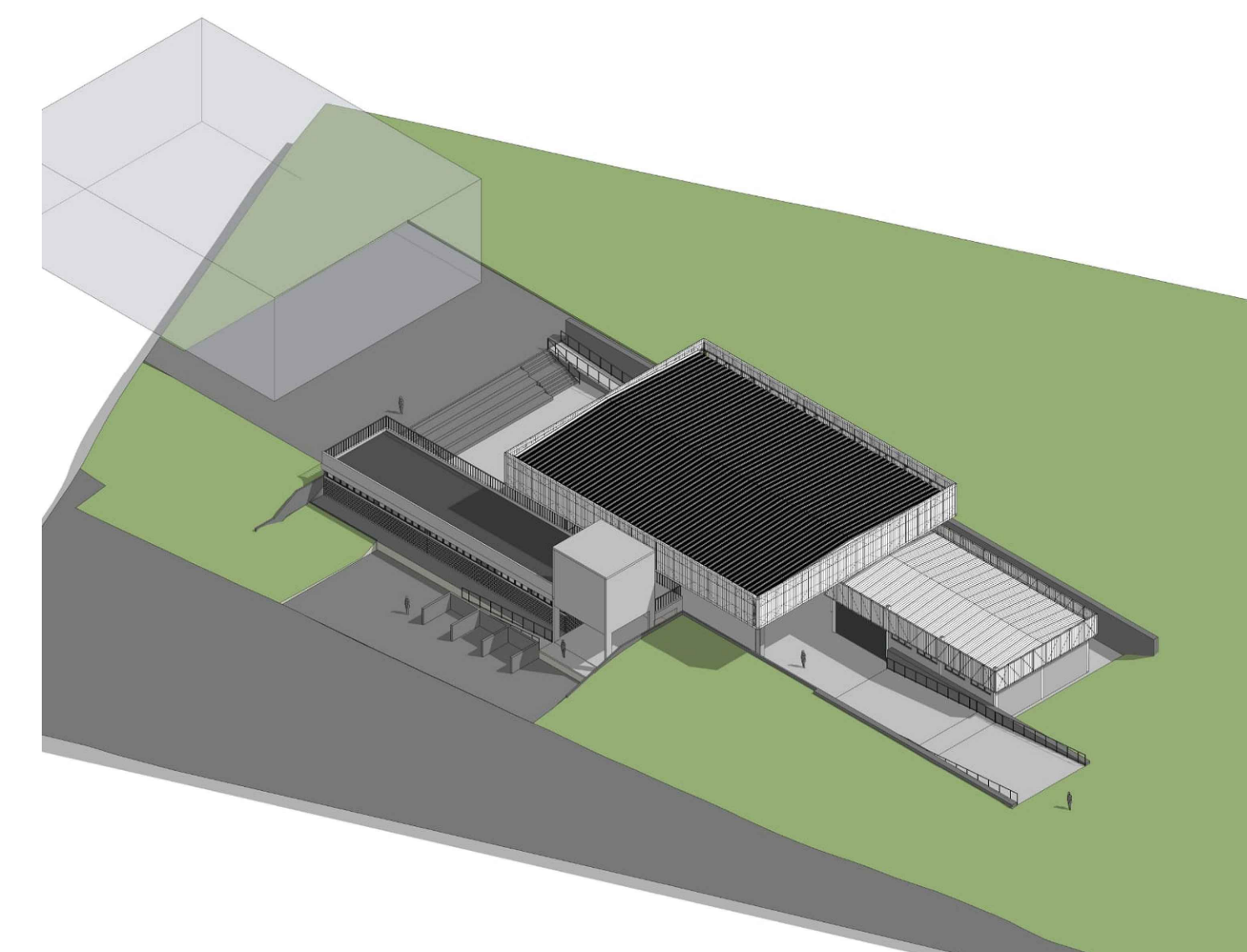
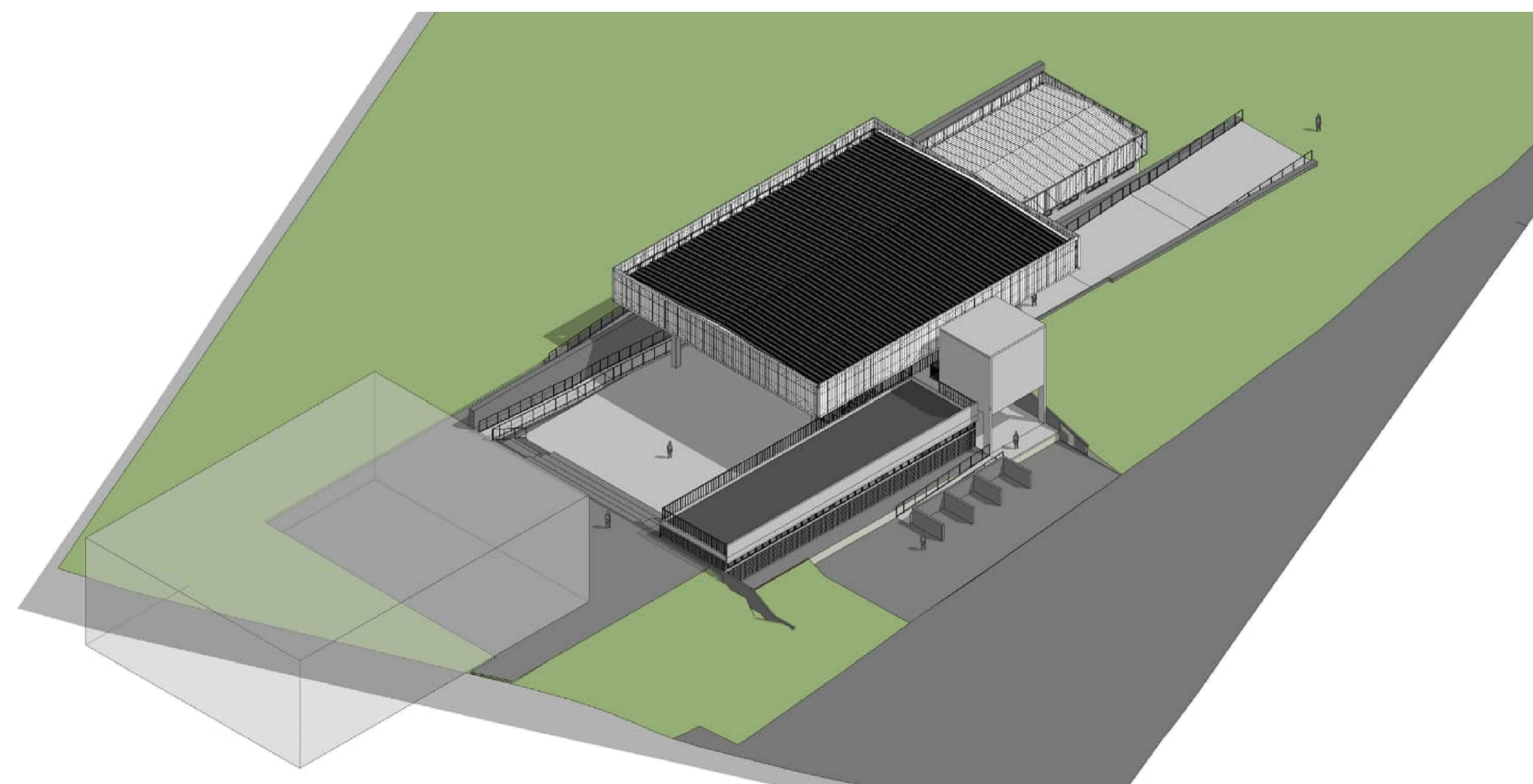
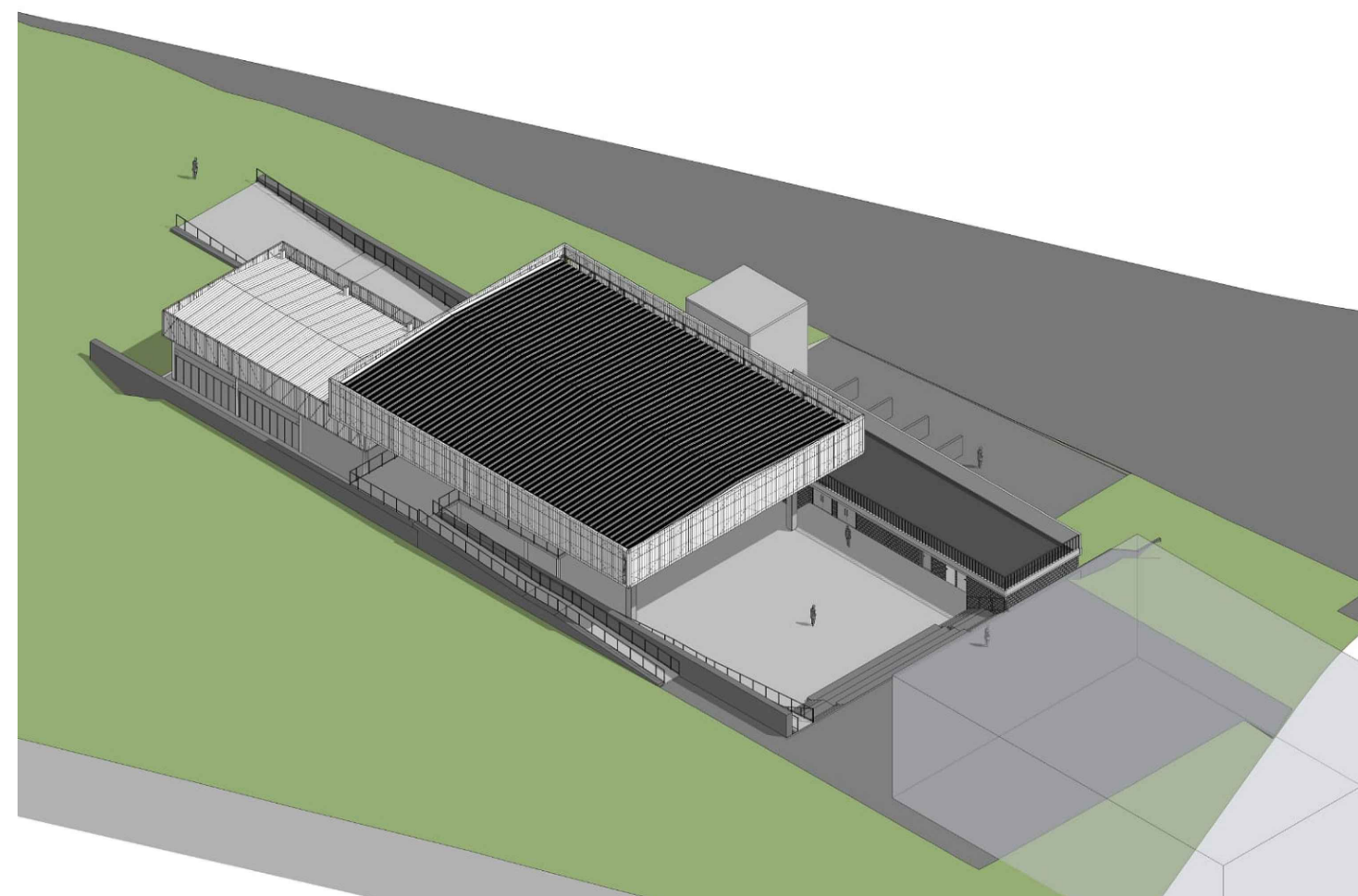



UFFS

UNIVERSIDADE FEDERAL DA FRONTEIRA SUL

Secretaria Especial de Obras-SEOS

Av. Itália, Fátima, Marabá, n° 10.6 - B. São João 2.205
Cidade: Chapecó - SC, CEP: 89812-900 Fone: (048) 3255-1111 - Site: www.uffs.br

LOCAL:
ERECHIM - RS
OBRA:
CORPOA EXPERIMENTAL DE ARQUITETURA

PROJETO:
ARQUITETÔNICO

CONTEUDO:
PERSPECTIVAS MAQUETE ELETRÔNICA

ENDEREÇO:
R.DODVIA FRS 135 km 72

ARQ. URS. VINÍCIUS CESAR CUNHA LUNGK
CUI-BR-14850
RESPONSÁVEL TÉCNICO

FASE:
EXECUTIVO
REVISÃO Nº:

DATA:
22/09/2021

DESENHADO POR:
VINÍCIUS ADRIANA
NOME DO ARQUITETO:

SECRETARIA ESPECIAL DE OBRAS:
SECRETÁRIO DE OBRAS: ENG. CIV. FÁBIO CORREIA GASPAROTTO
FISCALIZAÇÃO DE OBRAS:
CORPOA LARGO: ENG. CIV. FÁBIO ALDO DINIZARO
ENG. ELÉTRIC. MARLENE TODECATI
ENG. CIV. PAULO ROBERTO HENCHES
ERECIMOS: ENG. CIV. CARLOS ROQUE SCHMIDT
LAGEADEIRA DO SUL PR: ENG. CIV. JULIANA MAR CHAVELLELO
REALIZAÇÃO: ENG. CIV. FÁBIO DINETI
EQUIPE TÉCNICA SED-OS:
ARQ. URS. ADRIANA FREITAS MOTT
ARQ. URS. WELLINGTON FISSER
CORPOA LARGO: ENG. CIV. CARLOS LUIZ DOMENHAR
ENG. CIV. CARLOS LUIZ DOMENHAR
ENG. ELÉTRIC. LUIZ ANTONIO TESTON
PR. SANTO ANTONIO PAUCIM
MEC. MEC. DANIEL ESPIN
TÉC. MEC. CECILIA FAUSTO
TÉC. ELÉTRICITÉS: DIEGO GIACATO
A T T. LUCIANO PEREIRA

ARQ. URS. ADRIANA FREITAS MOTT
CUI-BR-14850
RESPONSÁVEL TÉCNICO

ESCALA:
INDICADA
TAMANHO FOLHA:
A1
Nº PRANCHA:

ARO 06 06



Emitido em 24/09/2021

Projeto Nº DOC (24) LOTE 1 - PROJETO ARQ - 6 PRANCHAS/2021 - DGCT (10.55.01.01)
(Nº do Documento: 13)

(Nº do Protocolo: NÃO PROTOCOLADO)

(Assinado digitalmente em 30/09/2021 11:47)

ADRIANA FREITAG MIGOTT

ARQUITETO E URBANISTA

DPA (10.55.04)

Matrícula: 2064671

(Assinado digitalmente em 30/09/2021 11:46)

FABIO CORREA GASPARETTO

SECRETARIO - TITULAR

SEO (10.55)

Matrícula: 2015260

(Assinado digitalmente em 30/09/2021 14:37)

VINICIUS CESAR CADENA LINCZUK

PROFESSOR DO MAGISTERIO SUPERIOR

ACAD - ER (10.44.05)

Matrícula: 1036362

Para verificar a autenticidade deste documento entre em <https://sipac.uffs.edu.br/documentos/> informando seu número: **13**, ano: **2021**, tipo: **Projeto**, data de emissão: **30/09/2021** e o código de verificação: **18ed8a9955**